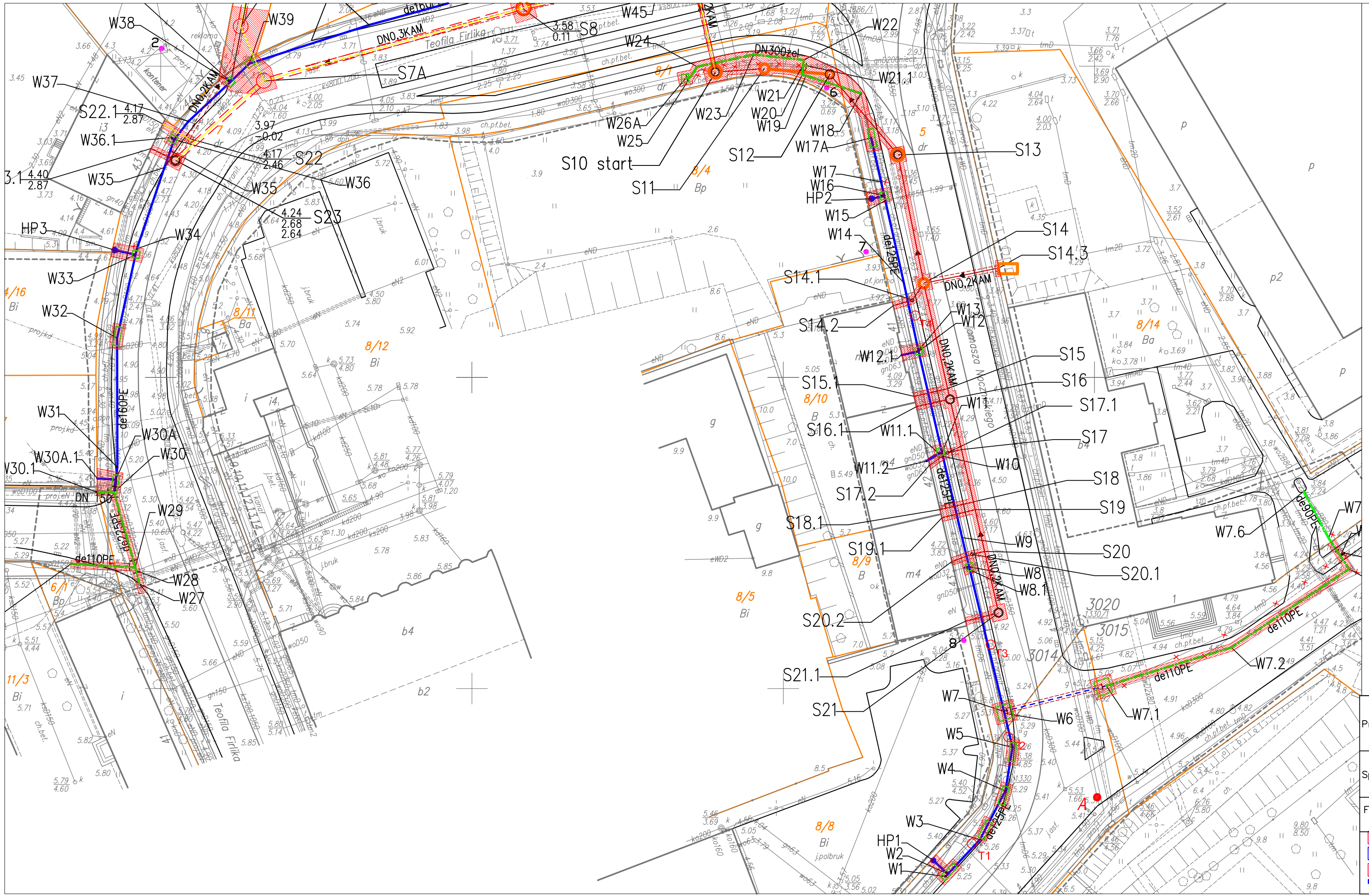

LEGENDA:

- POWIERZCHNIA WYKOPÓW
- komora o wymiarach1,0*3m
- komora o wymiarach1,5*1,5m
- komora o wymiarach Ø2,0m
- DRZEWA ZINWENTARYZOWANE
- BRAK DRZEWA W TERENIE
- STUDNIA STARTOWA LUB ODBIORCZA DO WYKONANIA PRZECISKU STEROWANEGO Ø300 RURĄ 1m (DOCELOWA ŚREDNICA STUDNI: DN=1,2m)
- PROJ. KANALIZACJA SANITARNA- POSADOWEINIE METODĄ WYKOPOWĄ
- PROJ. KANALIZACJA SANITARNA - POSADOWIENIE METODĄ HYDRAULICZNEGO PRZEWIERTU STEROWANEGO
- PRZEBUDOWA WODOCIĄGU METODĄ BERSTLININGU
- PROJ. WODOCIĄG - POSADOWIENIE METODĄ WYKOPOWĄ
- PROJ. WODOCIĄG - PRZEWIERT W RURZE OSŁONOWEJ POD TORAMI TRAMWAJOWYMI
- ISTNIEJĄCY WODOCIĄG DO WYŁĄCZENIA Z EKSPLOATACJI
- PROJ. WODOCIĄG - PROWADZONY W ISTNIEJĄCYM PRZEWODZIE DN300
- PROJ. HYDRANT NADZIEMNY DN80
- W1 PKT CHARAKTERYSTYCZNY WODOCIĄGU
- S1 PKT CHARAKTERYSTYCZNY KANALIZACJI SANITARNEJ
- 1 ODWIERT GEOLOGICZNY
- 19 ODWIERT GEOLOGICZNY - wg dokumentacji wykonanej na potrzeby projektu pn.: Budowa pompowni ścieków "Grabów" i "Dolny Brzeg" wraz z rurociągami tłocznymi w Szczecinie. Grudzień 2005r.
- A ZAŚLEPIENIE ISTNIEJĄCEGO WODOCIĄGU

UWAGA:

1. Włączenia przyłączy kanalizacji sanitarnej do kanału głównego - de 0,160m PVC
2. Odrzuty do hydrantów nadziemnych - de90PE
3. Sposób wykonanania przyłączy wodociągowych - metoda wykopowa
4. Hydranty HPP6, HPP7 wykonać jako podziemne

UWAGI GESTORÓW SIECI:

- Pkt T1-T4 - przed przystąpieniem do prac dokonać odkrywki w miejscach zbliżeń istn. w100 do słupów trakcyjnych. W przypadku stwierdzenia zalania przewodu wodociągowego fundamentem słupów j.w. powiadomić T.S. Wszelkie roboty związane z czynnościami odkrywkowymi prowadzić w obecności T.S.
- Prace przy kablach 15kV prowadzić pod nadzorem Enea Operator

Projektował	mgr inż. Marta Owczarczyk uprawnienie projektowe nr ZAP/0057/POOD/12		FAZA PROJEKT BUDOWLANO – WYKONAWCZY
Sprawdził	mgr inż. Dominik Liakos uprawnienie projektowe ZAP/0114/POOD/07		NAZWA PROJEKTU BUDOWA SIECI KANALIZACJI SANITARNEJ WRAZ Z PRZYŁĄCZAMI, BUDOWA I PRZEBUDOWA SIECI WODOCIĄGOWEJ WRAZ Z PRZYŁĄCZAMI W ULICACH: NOCZNICKIEGO, FIRLIKA, ANTOSIEWICZA, 1 MAJA, CEGLANA, OFIAR GRUDNIA 1970R. W SZCZECINIE.
Funkcja	IMIĘ I NAZWISKO	PODPIS	INWESTOR ZAKŁAD WODOCIĄGÓW I KANALIZACJI SP. Z O.O. UL. GOLISZA 10, 71–682 SZCZECIN
EMSAN PRACOWNIA PROJEKTOWA	MAŁGORZATA SZALEWICZ UL. NIEMCEWICZA 24C/3 71–520 SZCZECIN TEL. 608 811 019		NAZWA RYSUNKU PLANSZA POWIERZCHNI WYKOPÓW
			SKALA 1:500 / DATA 07–2013 / NR RYS. 01